

**Bundesinventar der Trockenwiesen und -weiden von nationaler Bedeutung**  
**Inventory fédéral des prairies et pâturages secs d'importance nationale**  
**Inventario federale dei prati e pascoli secchi di importanza nazionale**  
**Inventari federal dals prads e da las pastgiras sitgas d'impurtanza naziunala**

Kanton Canton Cantone Chantun	<b>TI</b>	Objekt Objet Oggetto Object	<b>1696</b>
Gemeinde(n) Commune(s) Comune(i) Vischnanca(s)	Brissago		
Lokalität Localité Località Localitad	<b>Pizzo Leone</b>		
Koordinaten Coordonnées Coordinate Coordinatas	2'696'260 / 1'110'540		
Höhe ü. M. Altitude Altitudine Autezza sur mar	1505 m		
Fläche Surface Superficie Surfatscha	31.38 ha		
Vegetation Végétation Vegetazione Vegetaziun	57% Prateria a Festuca paniculata, 13% Prateria secca d'altitudine, povera di specie		

**Hinweise zu spezifischen Schutzzielen / Indications sur les objectifs spécifiques de protection**  
**Indicazioni sugli obiettivi specifici di protezione / Indicaziuns davart objects specifics da protecziun**

*Funde besonderer Gefässpflanzen\* / Plantes vasculaires particulières découvertes\**

*Piante vascolari particolari rinvenute\* / Chats da plantas vascularas particularas\**

Androsace vandellii, Galium pumilum, Lilium bulbiferum s.l., Potentilla grammopetala

*Strukturelemente\* / Eléments structurels\* / Elementi strutturali\* / Elements structurals\**

Suolo senza vegetazione (sabbia, ghiaia, terra o roccia) / Buchi, doline o fessure / Alberi / Siepe, boschetto / Landa di cespugli nani

\* Al momento della sua iscrizione nell'inventario.

**Bundesinventar der Trockenwiesen und -weiden von nationaler Bedeutung**  
**Inventaire fédéral des prairies et pâturages secs d'importance nationale**  
**Inventario federale dei prati e pascoli secchi di importanza nazionale**  
**Inventari federal dals prads e da las pastgiras sitgas d'importanza naziunala**

Lokalität  
 Localité  
 Località  
 Localidad

**Pizzo Leone**

Objekt  
 Objet  
 Oggetto  
 Object

**1696**

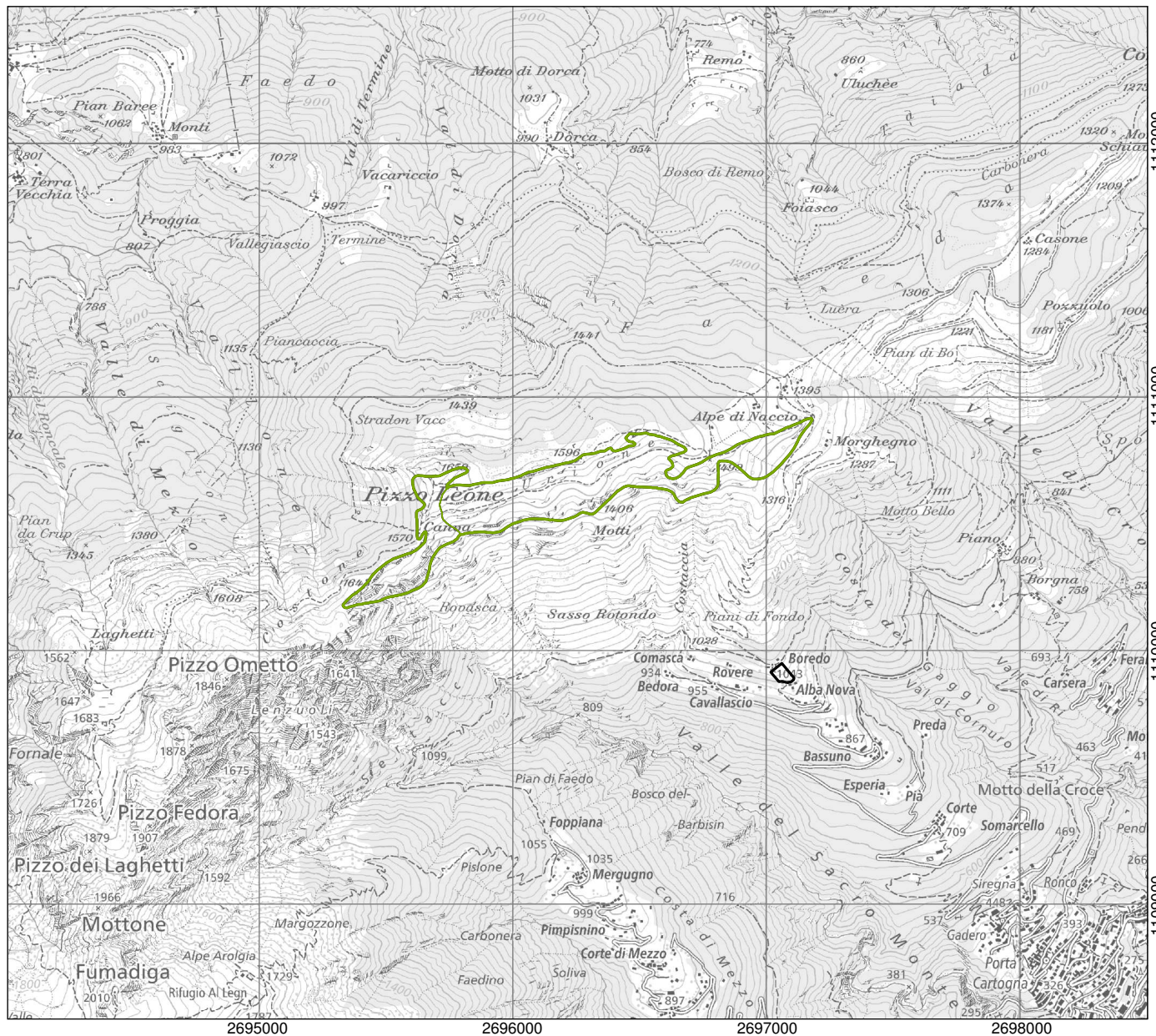

- Objekt / Objet / Oggetto / Object
- Teilobjekt / Objet partiel / Oggetto parziale / Object parzial
- Weitere Objekte / Autres objets / Altri Oggetti / Auters objects

Ausschnitt aus der LK 1:25'000  
 Fragment de la CN 1:25'000  
 Frammento della CN 1:25'000  
 Part da la CTN 1:25'000

1312

1:25'000